URRIAK
21
ALTSASU

BIZI
Nafarroa Oinez'18
Altsasu

IÑIGO ARITZA IKASTOLA
ikastolenelkartea nafarroa

Jaiak aske bizi eta gozatu

:)

PRIMERAN PASA
PASATU GABE

BIZI ABESTIA

Badator euskararen
Haize zirimola
Oztopoen gainetik
Dakar bizi bola

Gaztain zuri ta beltzak
Ardi gurpildunak
Erbi geldoak eta
Bustitako lumak

Bizi, bizi euskararen hazi
Sakanako lurretan bizipozez bizi
Bizi bizi ta biziarazi
Nafarroa Oinezen zu lehendabizi!

Haritz adar okerrak
Lore dardartiak
Kilker erremerreak
Izar basatiak

Datozen beleak ta
Bertako zozoak
Erle hegal bakarrak
Gor dauden usoak

Atxitamutxita bat
keinuka kaletan
Armiarmak esan du
Sare sozialetan

Bizi, bizi euskararen hazi
Sakanako lurretan bizipozez bizi
Bizi bizi ta biziarazi
Nafarroa Oinezen zu lehendabizi!

Bi hostodun hirusta
Kontatzen ikasten
Bidertzeko masusta
Nora doan ahazten

Sator makil zuridun
Kale kantoi katu
Zapaldutako onddo
Txori kaiolatu

Bizi, bizi euskararen hazi
Sakanako lurretan bizipozez bizi
Bizi bizi ta biziarazi
Nafarroa Oinezen zu lehendabizi!

OINEZ BERDEA, FESTA JASANGARRIA

Jasangarritasunaren dekalogoa

1. Kutsadura murrizteko garraio jasangarria erabili.
2. Hondakinak murriztu.
3. Birziklatu.
4. Berrerabilera sustatu.
5. Ez bota zaborrik lurrera. Ohiko edukiontziez gain, aurten zigarro-puntetarako edukiontzi berezi batzuk egonen dira.
6. Ura eta energia neurrian kontsumitu.
7. Gu Oinez Basoan, zu zergatik ez?
8. Naturarekin arretaz jokatu.
9. Lagundu Iñigo Aritza Ikastolari ingurunean alferrikako kosturik eragin gabe.
10. Ongi pasa pasatu gabe.

INKLUSIBITAREAREN DEKALOGOA

1. DENOK GARA BERDINAK DESBERDINAK GAREN ALDETIK.
2. IKUSI PERTSONA GUZTIAK BERDINTASUN IKUSPEGI BATETIK.
3. PERTSONA OSOARI ESKAINI ARRETA, EZ SOILIK DESBERDINTASUNEI.
4. ANIZTASUNA ABERASTASUN GISA ULERTU.
5. JENDARTE INKLUSIBOA ERAIKITZEN LAGUNDU.
6. ANIZTASUNAREN ADIBIDEEI ERREPARATU.
7. ERRESPETUZ KOMUNIKATU.
8. IRISGARRITASUNA ERRAZTU.
9. ELKARTASUNEZ JOKATU.
10. ONDO PASA NAFARROA OINEZ IKUSPEGI INKLUSIBOTIK BIZIZ.

ERRONKA

NAFARROA OINEZ 18 ALTSASU

1. OREKA (4. GUNEA)
Balantza batean dauden ikaslez eta ikuslez bi talderen artean oreka bilatzea du helburu proba honek. Horretarako, taldeetako partaideak aldatzen joango dira erabateko oreka lortu arte.

2. ORIENTAZIOA (1. GUNEA)
Mapa bat erabiliz gunean ezkutatuta dauden lau postontzi bilatu beharko dira. Bakoitzean dauden argibideei esker jakingo dute zer egin aldiro. Hiru postontzi dira guztira, beraz, hiru azpi-proba egin beharko dira.

3. BARAZKI KANIBALA (3. GUNEA)
Soka batetik zintzilik dagoen barazki sorta batetik ahalik eta jaki gehien hartu behar da. Baina horretarako ezin izango dira eskuak erabili, ahoa baizik. Lau laguneko taldeak lehiatuko dira, eta elkarri lotuta egongo dira, horietatik bi, begiak estalita. Gosez etorri!

4. OZTOPOZ OZTOPO (2. GUNEA)
Salto egin, sokak heldu, zakuak altxatu, korrika egin eta abar. Uf! tira!, denetatik egin beharko da azken proba honetan. Indar pixka bat gorde eta zorte on!

oinez basoa

Oinez Basoa
eta basoak basora!

Ongi pasatu, euskara xurgatu, eta joaten zarenean BASOA UTZI! Oinez Basoa landatzen lagunduko diguzu!!

UTZITAKO EDALONTZIEN EUROA OINEZ BASORA DOA

basoak basora

www.oinezbasoa.eus

eitb
LABORAL kutxa
Diario de Noticias — Zer irakurri, hura izan
euskaltel
RURALKUTXA — CAJA RURAL DE NAVARRA
EROSKI FUNDAZIOA zurekin
FUNDACIÓN CAJANAVARRA

Pedro Luis conservas selectas
BAQUÉ
ITSAS GARAPEN ELKARTEA, FLAG
GIRO ONEKO EKITALDIAK
PACHARAN LA NAVARRA
HOMENAJE
elkar
EROSKI bidaiak zurekin
Kaiku
BIAK BAT
Coca-Cola
ausolan
ONCE
eunate asociación - elkartea
CERMIN Navarra - Nafarroa
KILOUTOU
LumaGorri
reybesa
Gurutze Gorria
renfe

Nafarroako Gobernua
Gobierno de Navarra
EUSKO JAURLARITZA
GOBIERNO VASCO
Altsasuko Udala
Olaztiko Udala
Mank sakana
Urdiaingo Udala
Ziordiko Udala
Mancomunidad Comarca de Pamplona

Diario de Noticias — Zer irakurri, hura izan
Noticias de Gipuzkoa — Zer irakurri, hura izan
Noticias de Álava Diario — Zer irakurri hura izan
Noticias de Bizkaia Deia
etb
radio euskadi
euskadi irratia
gaztea
ARGIA
berria
EL DIARIO VASCO
EL CORREO

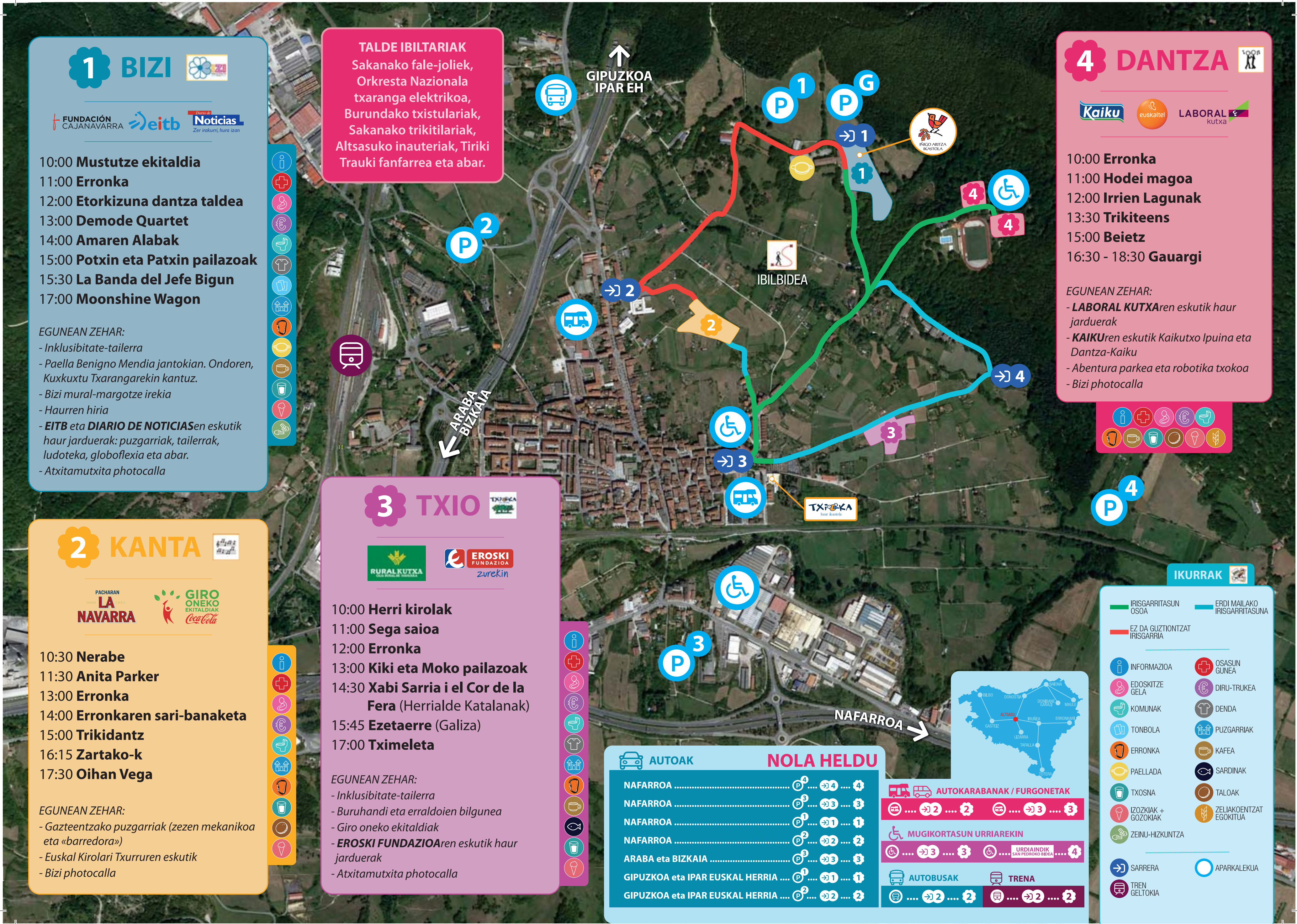

1 BIZI

FUNDACIÓN CAJANAVARRA · eitb · Diario de Noticias — Zer irakurri, hura izan

10:00 **Mustutze ekitaldia**
11:00 **Erronka**
12:00 **Etorkizuna dantza taldea**
13:00 **Demode Quartet**
14:00 **Amaren Alabak**
15:00 **Potxin eta Patxin pailazoak**
15:30 **La Banda del Jefe Bigun**
17:00 **Moonshine Wagon**

EGUNEAN ZEHAR:
- *Inklusibitate-tailerra*
- *Paella Benigno Mendia jantokian. Ondoren, Kuxkuxtu Txarangarekin kantuz.*
- *Bizi mural-margotze irekia*
- *Haurren hiria*
- ***EITB** eta **DIARIO DE NOTICIAS**en eskutik haur jarduerak: puzgarriak, tailerrak, ludoteka, globoflexia eta abar.*
- *Atxitamutxita photocalla*

TALDE IBILTARIAK

Sakanako fale-joliek, Orkresta Nazionala txaranga elektrikoa, Burundako txistulariak, Sakanako trikitilariak, Altsasuko inauteriak, Tiriki Trauki fanfarrea eta abar.

2 KANTA

PACHARAN LA NAVARRA · GIRO ONEKO EKITALDIAK · Coca-Cola

10:30 **Nerabe**
11:30 **Anita Parker**
13:00 **Erronka**
14:00 **Erronkaren sari-banaketa**
15:00 **Trikidantz**
16:15 **Zartako-k**
17:30 **Oihan Vega**

EGUNEAN ZEHAR:
- *Gazteentzako puzgarriak (zezen mekanikoa eta «barredora»)*
- *Euskal Kirolari Txurruren eskutik*
- *Bizi photocalla*

3 TXIO

RURAL KUTXA · EROSKI FUNDAZIOA zurekin

10:00 **Herri kirolak**
11:00 **Sega saioa**
12:00 **Erronka**
13:00 **Kiki eta Moko pailazoak**
14:30 **Xabi Sarria i el Cor de la Fera** (Herrialde Katalanak)
15:45 **Ezetaerre** (Galiza)
17:00 **Tximeleta**

EGUNEAN ZEHAR:
- *Inklusibitate-tailerra*
- *Buruhandi eta erraldoien bilgunea*
- *Giro oneko ekitaldiak*
- ***EROSKI FUNDAZIOA**ren eskutik haur jarduerak*
- *Atxitamutxita photocalla*

4 DANTZA

Kaiku · euskaltel · LABORAL kutxa

10:00 **Erronka**
11:00 **Hodei magoa**
12:00 **Irrien Lagunak**
13:30 **Trikiteens**
15:00 **Beietz**
16:30 - 18:30 **Gauargi**

EGUNEAN ZEHAR:
- ***LABORAL KUTXA**ren eskutik haur jarduerak*
- ***KAIKU**ren eskutik Kaikutxo Ipuina eta Dantza-Kaiku*
- *Abentura parkea eta robotika txokoa*
- *Bizi photocalla*

NOLA HELDU

AUTOAK

	Aparkalekua	Sarrera	Gunea
NAFARROA	P4	4	4
NAFARROA	P3	3	3
NAFARROA	P1	1	1
NAFARROA	P2	2	2
ARABA eta BIZKAIA	P3	3	3
GIPUZKOA eta IPAR EUSKAL HERRIA	P1	1	1
GIPUZKOA eta IPAR EUSKAL HERRIA	P2	2	2

AUTOKARABANAK / FURGONETAK

.... 2 2
.... 3 3

MUGIKORTASUN URRIAREKIN

.... 3 3
.... URDAINDIK SAN PEDROKO BIDEA 4

AUTOBUSAK

.... 2 2

TRENA

.... 2 2

IKURRAK

- IRISGARRITASUN OSOA
- ERDI MAILAKO IRISGARRITASUNA
- EZ DA GUZTIONTZAT IRISGARRIA

- INFORMAZIOA
- OSASUN GUNEA
- EDOSKITZE GELA
- DIRU-TRUKEA
- KOMUNAK
- DENDA
- TONBOLA
- PUZGARRIAK
- ERRONKA
- KAFEA
- PAELLADA
- SARDINAK
- TXOSNA
- TALOAK
- IZOZKIAK + GOZOKIAK
- ZELIAKOENTZAT EGOKITUA
- ZEINU-HIZKUNTZA

- SARRERA
- APARKALEKUA
- TREN GELTOKIA